Ausschreibung Verkauf

Gemarkung Günthersdorf – Bungalow zum Erholungsgrundstück

Die Stadt Leuna bietet zum Kauf an:

Objekt: Bungalow mit Wohn- u. Schlafraum, Küche, Toilette sowie seitlich offener, überdachter Terrasse und Schuppen

Lage: an der Roddener Straße (Malerteich) im Ortsteil Güntherdorf

Fläche: Bungalow 7,30 m x 5,45 m = 39,78 m²
Schuppen 5.00 m x 3,00 m = 15,00 m²

Hinweis: Das Grundstück liegt im Außenbereich nach § 35 BauGB und ist nur für Erholungszwecke vorgesehen.

Preisangebote richten Sie bitte schriftlich bis zum 25. November 2011, 12:00 Uhr an die Stadt Leuna, Rathausstraße 1, 06237 Leuna.

Auf dem Umschlag ist deutlich sichtbar zu vermerken:
Angebot Kauf Bungalow

Dr. Dietlind Hagenau
Bürgermeisterin

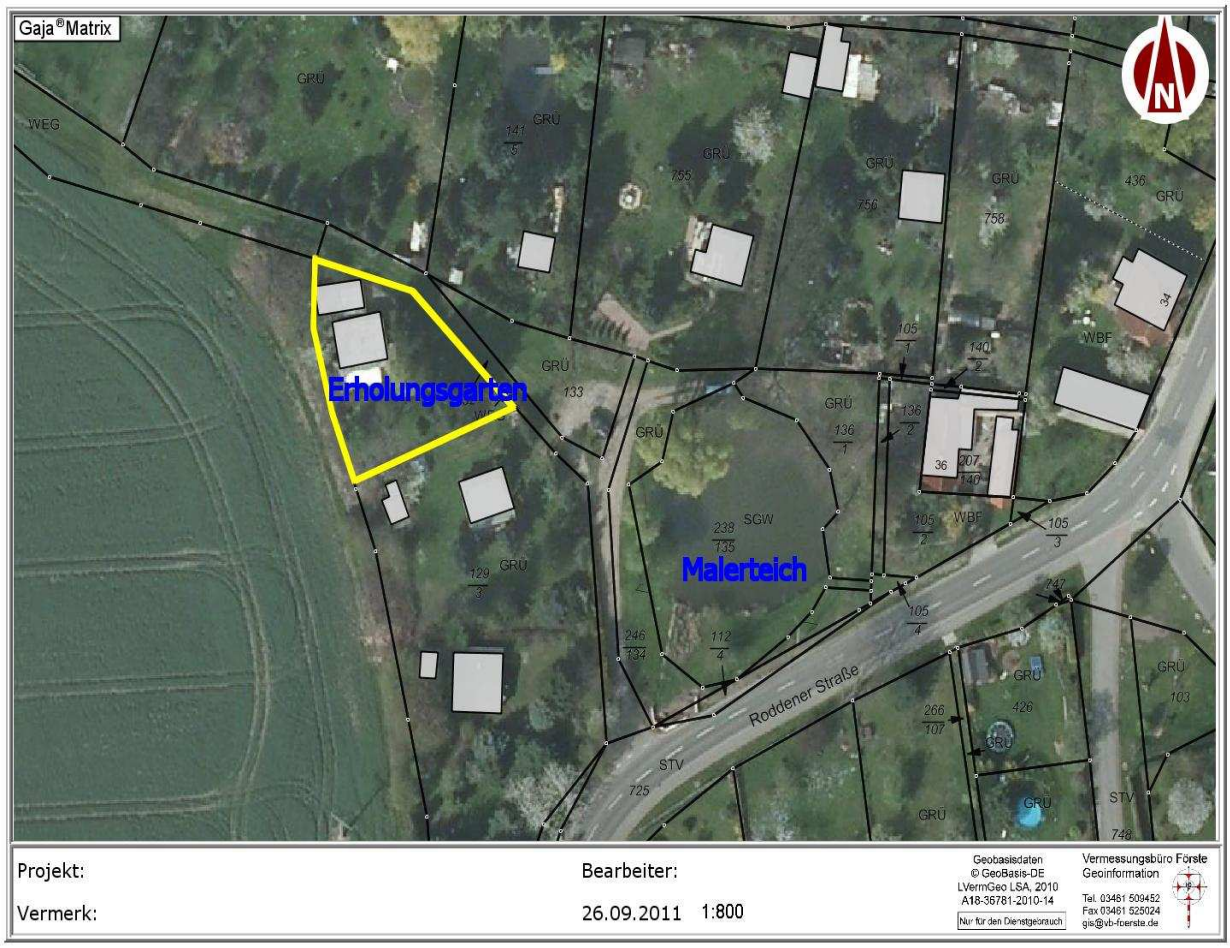

30/05/2011